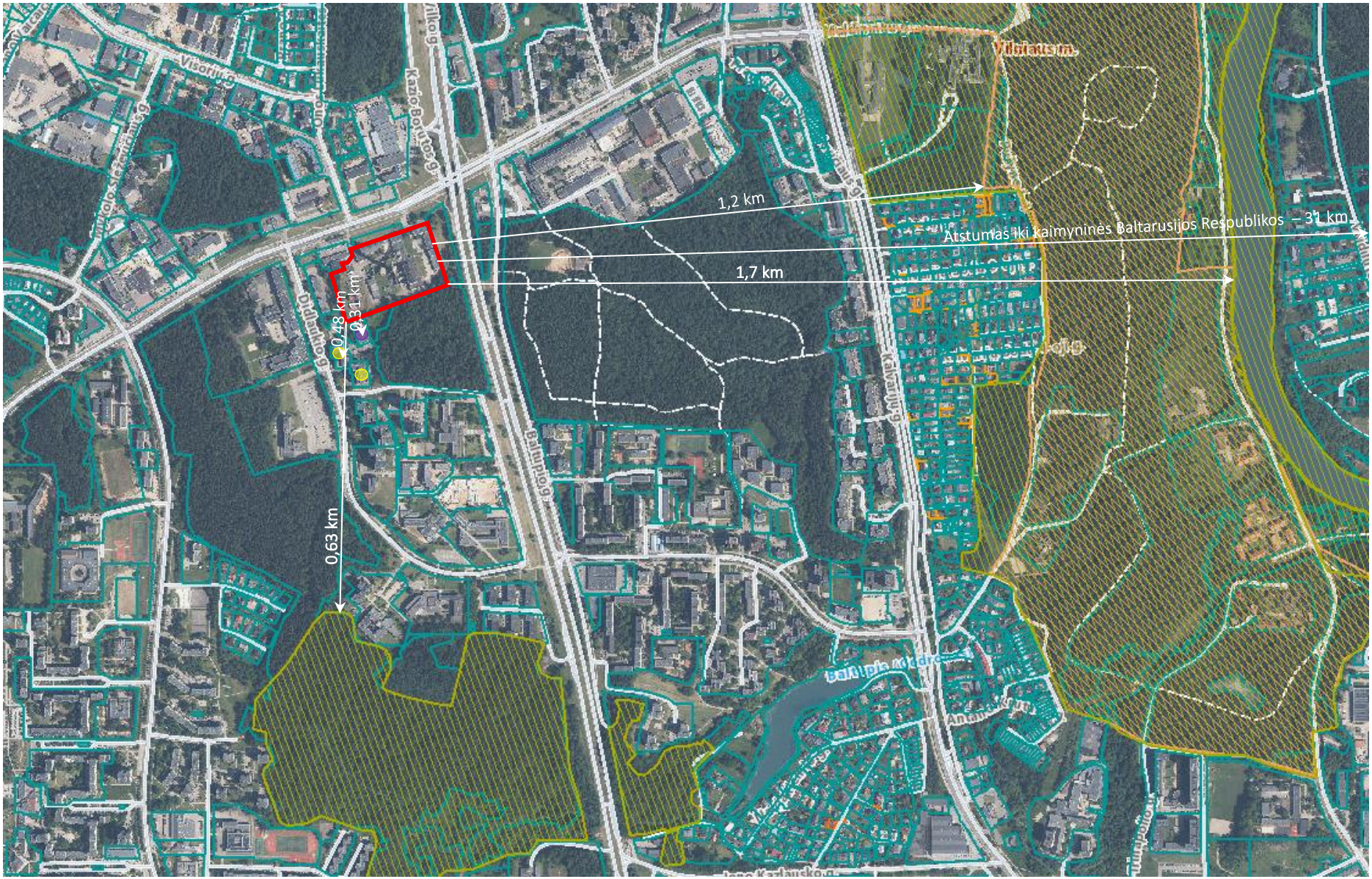

Sutartinis žymėjimas: PŪV teritorija; Kultūros paveldo teritorija; Saugoma teritorija; Artimiausi gyvenamieji namai; Viešbučių paskirties pastatas